

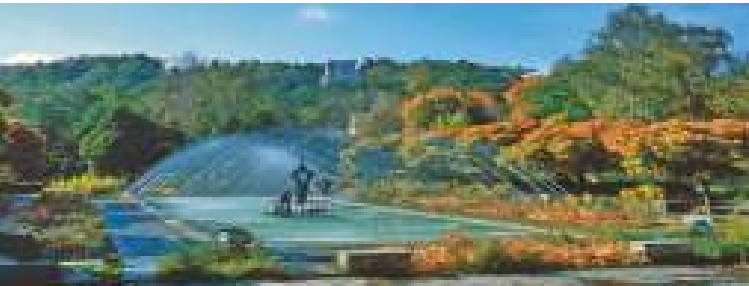

KRYNICA - ZDRÓJ

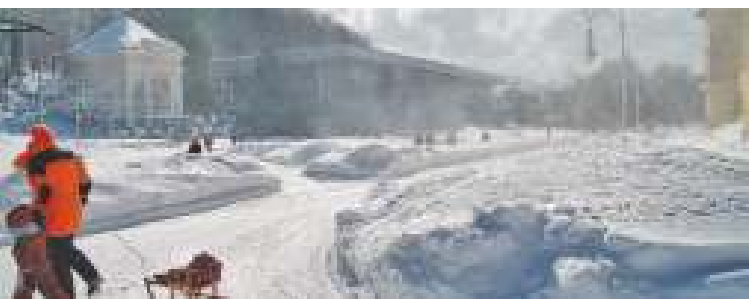

PERLE DER
POLNISCHEN
Bäder



Krynica - Zdrój



Krynica - Zdrój



Die Stadt Krynica-Zdrój ist ein der meist bekannten Kurorte, der als „Perle der Polnischen Bäder“ bezeichnet wird. Krynica liegt in Beskid Sądecki-Gebirge auf der Höhe von ca. 560-620 m ü.d.M. in den malerischen Täler des Baches Kryniczanka und seinen Zuflüssen: Palenica, Słowinka und Czarny Potok. Vom Osten, Norden und Westen ist Krynica-Zdrój von Bäumen bewachsenen Hügel: Krzyżowa (813 m), Huzary (865 m), Bradowiec (817 m) und Parkowa (714 m) und der höchste Jaworzyna Krynicka (1114 m.) geschlossen.

Beskid Sądecki ist von schönen Wälder umhüllt, darunter überwiegen Buchen in dem Gebirgszug Jaworzyna Krynicka, Tannen und Fichten im Gebirgszug Zimny und Drobny. In der Umgebung befinden sich 16 Naturschutzgebiete. Im Jahr 1987 wurde auf dem Gebiet von Beskid Sądecki der Poprad-Landschaftspark gegründet.

Das Klima von Krynica- Zdrój hat die Eigenschaften des Alpenklimas. Das Klima wird durch viele sonnige Tage im Jahr sowie wesentliche Unterschiede zwischen Tag- und Nachttemperaturen und Luftdruck gekennzeichnet.



Krynica - Zdrój



Bekannt wurde Krynica-Zdrój als Kurort dank den großartigen Heilwässern, worunter die einzigartige mineralische Heilwasserzuber einen besonders hohen Mineralisierungsgrad besitzt. Zahlreiche Sanatorien in Krynica-Zdrój sind sehr gut mit Heil-ausrüstung ausgestattet und gehören zu den besten Heilzentren im Land und Ausland. Doch Krynica-Zdrój ist nicht nur ein Kurbad sondern auch ein sich ständig entwickelndes Sportzentrum (hauptsächlich Wintersportarten), Touristik-, Erholungs-, Kongress- und Kulturzentrum. Jedes Jahr werden im Kurbad zahlreiche Veranstaltungen von nationaler und internationaler Bedeutung, sowie wissenschaftliche und politische Seminare, internationale Zusammenkünfte von Personen aus solchen Bereichen wie Kultur, Kunst, Wirtschaft und Politik, Freilichtausstellungen und Gruppenauftritte organisiert.

Jeden August wird Krynica-Zdrój dank des Europäischen Festivals von Jan Kiepura zur Hauptstadt von der Oper und der Operette. Das im September stattfindende Treffen der ostmitteleuropäischen Politiker und Unternehmer unter den Namen Forum Ekonomiczne wird zum großen politischen Ereignis, das viele Landes- und Auslandspolitiker nach Krynica an sich zieht.



Krynica - Zdrój



Die einzigartige Atmosphäre, das Heilklima und die ständig ausgebaute und modernisierte touristische Infrastruktur (darunter die längste in Polen Gondelseilbahn auf Jaworzyna Krynicka, Sport- und Eishalle) zieht an sich zahlreiche Touristen. Auf die Gäste warten freie Plätze in Hotels, Pensionshäusern, Erholung- und Heilzentren, Feriencentren, Ferien- und Konferenzzentren, sowie in Privatquartieren.

Der wertvollste Naturschatz von Krynica-Zdrój sind die Mineralwässer: Zdrój Główny, Słotwinka, Jan, Józef, Mieczysław, Tadeusz und Zuber. Die Heileigenschaften und der spezifische Geschmack können wir dank den Trinkhallen kennenlernen. Zu den bekanntesten gehören die Trinkhalle „Główna“, „Mieczysław“ in dem „alten Kurhaus“, „Jan“ am Berg Parkowa und „Słotwinki“ im Słotwiński Park.

Doch Krynica-Zdrój bietet viel mehr als nur die Mineralwässer. Hier findet jeder etwas für sich, unabhängig vom Alter oder individuellen Vorlieben.

Die Spaziergänger können die Alleen und romantische Sommerhäuser in Zdrojowy Park und Słotwiński Park, rauschende Springbrunnen (abends sehr schön beleuchtet) in der Parkanlage um die Promenade bewundern.

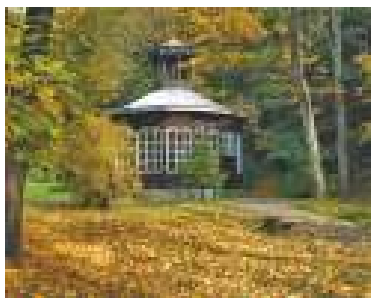

Krynica - Zdrój



Die Promenade, an der die Zdrojowa Orchester an sonnigen Tagen unter der Konzertmuschel Musik spielt, erinnert an die vergangene Epoche. Der Spaziergang in den Alleen des Zrojowy Park kann sicher durch die Seilbahnfahrt ersetzt werden, doch es ist wert diesen Spaziergang wenigstens in eine Richtung zu unternehmen, um kurz an dem Schwanbach „Bocianówka“ anzuhalten oder die Rehen zu beobachten, die sehr oft auf die Michasiowa Wiese kommen und für Photos posieren.

Die Person von Epifan Drowniak, genannt Nikifor Krynicki ist mit Krynica unentbehrlich verbunden. Die Arbeiten und Andenken nach dem berühmten Maler stellt das Museum der Unprofessionellen Kunst u. d. N. Nikifor – Kunstgalerie Romanówka. Eine Kollektion von Bildern von Nikifor, Andenken an den Naturprimivististen Publikationen und seine Fotografie, geöffnet von Dienstag bis Sonntag.

Sehr interessante Ausstellungen präsentieren die Galerie MBWA, die Fotogesellschaft aus Krynica, die eine feste Ausstellung in der Haupttrinkhalle, Klub „Galeria pod Kasztanem“, dessen Arbeiten in der Trinkhalle „Mieczysław“ man sehen kann. Wenn man auf Jaworzno fährt, ist es wert das Bergmuseum PTTK zu besuchen.

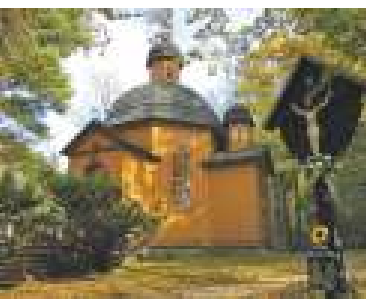

Krynica - Zdrój



Für beharrliche Wanderer empfehlen wir das touristische Wanderwegenetz, das wie bunte Serpentina das Städtchen Krynica-Zdrój umfasst.

Gelber Wanderung rund um Krynica 6 Stunden. Wir starten an der Ebersastraße (300 Meter vor dem Bahnhof, Busbahnhof), ein Parkweg auf dem Parkberg 30 Minuten danach auf Steinplatten zu Huzary 45 Minuten, Kopciowa 1 Stunde, nach Überquerung des Asphalt, ein Waldweg nach Jaworzynka 45 Minuten. Rückkehr nach Krynica durch den (Gebirgspass Krzyżowa) Przełęcz Krzyżowa 45 Minuten, Krzyżowa-Berg und Abweg auf der Strecke bei Kościuszkistraße über der Spazierallee.

Blauer Wanderung Krynica-Runek 4 Std. Start auf der Kościuszkistraße (über dem Block), Krzyżowa, Przełęcz Krzyżowa (Gebirgspass Krzyżowa) 1 Std., Przysłup (944 M.) 1,5 Std., Runek 1,5 Std. Man kann weiter gehen über Pusta Wielka 2 Std., nach Żegiestów 2 Std. Eine andere Möglichkeit vorbei an der Schäferhütte über Wiercholma danach Abweg ins Tal Szczawnika 2 Std.

Roter Wanderung Krynica-Jaworzyna (1114 M.)-Łabowska Hala (1061 Meter, Berghütte PTTK) 6 Stunden.

Krynica-Powroźnik 2,5 Std. Start im Zentrum Krynica-Parkberg-Szalone-Bradowiec.

Schwarzer Wanderung Krynica-Tylicz 2,5 Std.



Ski Station



Die Bergwege können nicht nur zu Fuß erkundet werden. Für Liebhaber der Bergfahrräder wurde ein Fahrräderstreckensystem vorbereitet, das nicht nur für Anfänger, sondern auch für fortgeschrittene Fahrradfahrer gedacht wurde. Die Eindrücke von den Fahrradfahrten werden zusätzlich durch wunderschöne Landschaften stärker. Die Liebhaber der Wintersportarten schätzen unsere ausgezeichnet vorbereitete Skipisten auf dem Berg

Jaworzyna Krynicka – ganzjährig bekannt als die beste Ski Station in Polen. 12 Kilometer künstliche Schnee, beleuchtete Strecke, max. Belastung 14000 Personen/Stunde. Schnee 150 Tage im Jahr. Die längste beleuchtete Strecke in Polen 2700 Meter. Schinnenbahn, 2 Sessellifte, 8 Skilifte, 2Lifte für Anfänger, Parkplätze, Restaurant, Ausleihe von Sportgeräte, Skischule mit Instruktoren.

Krynica Azoty – Sessellift, Lift mit Steuerstange, Baby Lift und Schnee Park.

Krynica Słotwiny – Sessellift 925 Meter, Lift mit Steuerstange, Lift für Kinder.

Krynica Heinrich – die kleinste Station, aber dafür im Zentrum des Kurortes, sehr geeignet für Anfänger.

Tylicz – Sessellift, Steuerstange, 5 Kilometer künstliche Schneestrecke.

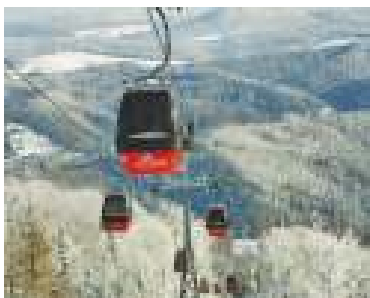

Krynica - Zdrój



Die fast märchenhafte Winterszenerie von Krynica-Zdrój wird durch wunderschöne Flutlichtbeleuchtungen erfüllt, die eine unvergäßliche Atmosphäre unseres Kurortes bilden. Der Anziehungspunkt in Krynica-Zdrój ist zweifellos das Einfeld. Es ist rund ums Jahr geöffnet und befindet sich in der Sporthalle, neben der Tennisplätze und Schlittenbahn, aus der man im Sommer und Winter fahren kann.

Wunderschöne Landschaften der Umgebung von Krynica-Zdrój kann man auch aus dem Pferderücken bewundern. Das Pferdegestüt „Krzenycze“ auf den Jakubnik sowie die Farm LaMa in Tylicz laden zum Pferdereiten ein, wo man in den Reitkationen teil nehmen kann und sich mit der ökologischen Zuchtart von Ziegen und Schafen kennen lernen kann. Für fortgeschrittene Reiter warten die Bergwege und für jene, die sich nicht zutrauen, bleibt die Fahrt mit der Kalesche.

Wenn jemand zu viel frische Luft hat, kann sich in den ausgezeichnet ausgerüsteten SPA - Salons erholen oder in den Hallenbäder - die in Krynica viele sind - um eine aerodynamische Figur sorgen. Jedes Jahr bereichern Hotels, Pensionshäuser und Erholungszentren ihr Angebot um die neuesten Fitnessprogramme und die reiche Behandlungsausstattung bietet eine sichere Kur.



Attraktionen



Schwebebahn Jaworzyna Krynicka gibt es die längste Schwebebahn in Polen. Die Wagons sind für 6 Personen und fahren auf den Gipfel Jaworzyna (1114 M. ü.d.m.), von hier hat man den schönsten Ausblick auf die Berge Beskiden und die Tatra. Diese Bahn fährt täglich von 9:00 bis 17:00 Uhr.

Schlittschuhbahn – das ganze Jahr geöffnet, unter dem Dach, Arena für Eishockeyspieler KTH, Schlittschuhlauf, Sportveranstaltungen. An Ort Ausleihe für Wintersportgeräte, daneben Tennisplatz.

Schlittenbahn – das ganze Jahr geöffnet, die längste Rodelbahn in Polen. Lagerfeuer zum sich bekannt machen. Die Bahn ist beleuchtet, geöffnet von 10 bis 18 Uhr, während der Ferien von 10 bis 20 Uhr.

Museum des Nikifors – eine Kollektion von Bildern von Nikifor, Andenken an den Naturprimivististen Publikationen und seine Fotografie, geöffnet von Dienstag bis Sonntag.

Reine Freude – Paddeltour, rafting in der herrlichen Popradsenken. Paddeltour von 3 Stunden bis zu 3 Tagen. Transport der Teilnehmer frei.

Parkberg– Seilbahn zum Gipfel 741 M. geöffnet von 10 bis 19 Uhr. Von oben: Schlittenbahn in eine Rinne auch mit Ponton.



Attraktionen



Spielzeugmuseum MÄRCHEN – eine Sammlung von wertvollen geschichtlichen Spielsachen aus verschiedenen Epochen der Spielzeugfabriken in Europa (über 300 Gegenstände). Für Erwachsene und Kinder. Täglich geöffnet.

Felspark für Seilkletterer in Krynica – 5 Strecke mit verschiedenen Schwierigkeitsgrad und Hohe (schon für 4-jährige). Neuheit – Extremstrecke, Schwebesprung, Steilwand für Kletterer, Trampolin, kleiner Spielplatz für Kinder.

Mini Golf Park – 18 Löcher mit verschiedenen Schwierigkeitsgrad, Spielplatz für Kinder. Täglich geöffnet. Gesicherte Anfahrt von Krynica. Hotel „Wysoka“.

Sense of Sport – Fitness, Aerobic, Ausleihe von Fahrräder, Nordic Walking, Skischule mit Lizenz, Wagen 4x4.

Salzgrotte – Zentrum des Meeresklimas, Aufenthalt 45 Minuten in sauberer mit Jon angereicherter Luft. Heilung für Lungenkranke, Kehlkopf. Geöffnet von 9 bis 20 Uhr. Sanatorium Continental.

Gokartbahn geöffnet ganzjährig (Rimo, Evo4 200 Kubikzentimeter) Angebot von kleinem Gokart für Kinder ab 5 Jahre. Fläche des Tores 1800 Quadratmeter.

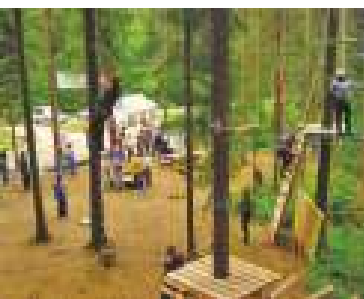

Übernachtung



In Krynica gibt es 13000 Möglichkeiten der Übernachtung. Sanatorium in dem Ort sind eine Konkurrenz für die bekanntesten in Polen und im Ausland. Das Bad bietet 15 Profile der Heilung von allgemein 19 zugänglichen in Polen. Der Ort hat auch eine große Anzahl von Ferienhäusern, Gästehäusern, Hotels und Privatquartiere, der Standard ist verschieden, je nach Finanzmöglichkeiten der Gäste. In den letzten Jahren wurden hier einige exklusive Hotels gebaut, die einem hohen Standard entsprechen. Sie bieten Bedienung von höhere Klasse ganz nach dem Welttrend auf dem Gebiet des SPA.

Im Winter verändert sich der Kurort zur Ski Paradies, bietet Wintersport, Schlittenfahrt und Lagerfeuer. In benachbarten Tylicz, 6 Km entfernt, gibt es Agrotourismus und billige Quartiere. In den letzten Jahren hat sich Tylicz auf Winterferien der Schüler das heißt „grüne Schule“ , Wintersportferien und Ferienlager.

Wir hoffen, dass die von uns kurz vorgestellten Eigenschaften von Krynica-Zdrój verursachen, dass jeder unabhängig von der Jahreszeit von hier glücklich nach Hause zurückfährt und bestimmt noch zu uns zurückkommt.

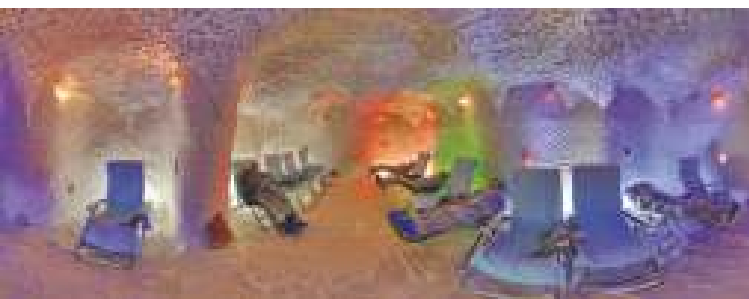

Hotel Prezydent****



Das Hotel PREZYDENT liegt im Stadtzentrum von Krynica Zdrój. Das Objekt verfügt über 6 luxuriöse, geräumige Zimmer sowie 6 Apartments, wo sich insgesamt 179 Übernachtungsplätze befinden. Im Hotelrestaurant werden in angenehmer, die Erholung begünstigender Atmosphäre, tagsüber vorzügliche Mahlzeiten serviert. Das Cafe in der Vorhalle ist ein idealer Ort für alle Treffen bei einer Tasse Kaffee oder des ausgezeichneten Tee. Der Nachtclub der Weltklasse mit den auf großem Bildschirm übertragenen Sportereignissen, live Musik, einem DJ und exotischen Cocktails bedient ausgezeichnet sowohl individuelle Gäste als auch Reisegruppe. Das Hotel Prezydent als professioneller Wellness-Komplex bietet eine umfangreiche Palette von Behandlungsarten und Massagen an, besitzt eine Turnhalle, ein Fitnessstudio, drei verschiedene Saunen und ein Schwimmbad. Das Hotel bietet auch an: Transport zum Flughafen, einen bewachten Parkplatz, Kinderbetreuung, Sommer - und Winterattraktionen - Fahrradfahrten.

HOTEL PREZYDENT ****
MEDICAL SPA & WELLNESS

Hotel Prezydent****

ul. Nowotarskiego 3
33-380 Krynica - Zdrój
tel: +48 18 473 6500

www.hotelprezydent.com

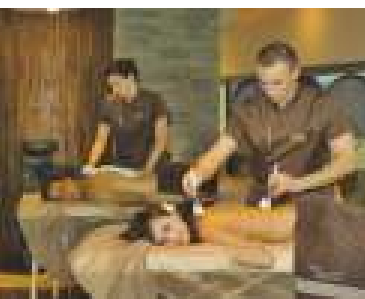

Hotel SPA Dr Eris ☆☆☆☆



Hotel SPA Dr Irena Eris Krynica Zdroj ist im Tal des Czarny Potok bei Jaworzyna Krynicka. Das ist der Platz für Personen, die ihre Zeit der biologischen Erneuerung widmen wollen und hohen Wert auf Luxus und Bedingung von höchsten Qualität legen. Das Hotel SPA Dr Irena Eris ist auch ein Vorschlag für Personen, die vom Alltag des Lebens und der Menschen in großen Städten Ruhe haben wollen.

Wir haben 60 komfortabel Zimmer und Apartments vorbereitet. Von jeden Balkon ist ein malerischer Ausblick auf das Panorama Beskid Sadecki. Über dem Gebirgskamm ragt der Berg Jaworzyna Krynicka, mit der Seilbahn nach oben. Der Aufenthalt bei uns ist eine ausgezeichnete Gelegenheit regenerierende Behandlungen des Körpers mit eindrucksvollem unvergesslichen Erlebnissen auf Bergwanderungen für die Touristen, die sich an der herrlichen Landschaft und dem Bergen erfreuen. Sich in der Gegend befindenden Sehenswürdigkeiten sind eine zusätzliche Erweiterung der Eindrücke.

H O T E L

S P A

Dr Irena Eris

Hotel SPA Dr Irena Eris
ul. Czarny Potok 30
33-380 Krynica Zdrój
tel. +48 18 472 3500
www.drIrenaErisSpa.com



Hotel Beata ***



Hotel BEATA *** ein ideale Ort für Familienurlaub oder kurzen Wochenendurlaub. Geschäftskonferenz und Dienstreisen. Dieses Hotel ist ein neu gebautes Hotel-Konferenzobjekt, das im höchsten Standard alle Wünsche erfüllt auch für Personen zum Teil behindert. Das Hotel verfügt über Mini SPA, bewachter Parkplatz, ein grüner Garten mit Grillmöglichkeiten.

Hier gibt es 32 Zimmer für 1-2 Personen mit höchsten Komfort, und Hotelapartments, die 70 Personen aufnehmen können. Wir bieten: Übernachtungen im klimatisierten Zimmer, mit Telefon, Fernseher, Kühlschrank, Safe, und Benutzung des Internets. Wir haben 3 klimatisierte Konferenzsaale ausgestattet mit Multimedialen System und Videokonferenzen. Auf unsere Gäste wartet ein Massagesalon, klimatisierte Restaurant, eine gemütliche Drink Bar, wo man nach anstrengenden Tagen sich ausruhen kann und ausgezeichnete Cocktail und Drink genießen.



Hotel BEATA ***
Złockie 103
33-370 Muszyna
tel. +48 18 471 4917
www.hotelbeata.pl



Hotel Orlik***



Hotel * ORLIK** im Zentrum des Kurortes Krynica Zdrój, beim Hotel gratis Parkplatz. Ein, zwei oder drei Bettzimmer mit der Möglichkeit für vier, sechs oder sieben Personen zusammenzustellen. Die Mehrheit der Zimmer mit Balkon auf der Südseite. Jedes Zimmer hat ein Bad, ein großes Bett oder zwei Einzelne, Kühlschrank, elektrische Wasserkocher, Fernseher LCD mit Kabelfernseher und Hausinternet. Es besteht die Möglichkeit ein Kinderbett ins Zimmer zu stellen.

Zur Benutzung für die Gäste haben wir Jacuzzi mit Aromatherapie und Chromotherapie, finnische Sauna, Sauna mit Rotlicht, Saal für Tischtennis. Wir empfehlen Massage klassische und relaxe. Wir haben auch ein großes Spielzimmer für Kinder und einen großen Konferenzsaal für 50 Personen. Im Hotel herrscht Rauchverbot. Das Frühstück wird im Form des schwedisches Tisches serviert. In der Nähe des Hotels gibt es Mineralbäder mit einem vollem Programm des Kurortes, Trinkhalle mit Mineralwasser, Konzertmuschel, Minigolfplatz.



Hotel Orlik***
33-380 Krynica-Zdrój
ul. Kościuszki 36
tel. +48 18 533 0375
www.orklik-krynica.pl

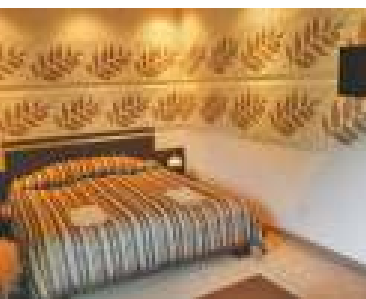

Puenta ApartHotel



Wie soll man ein Hotel beschreiben, dass sich nicht beschreiben lässt?

Wir möchten Sie einladen unser Aparthotel zu besuchen. Wir versuchen nicht einmal diesen Ort zu beschreiben, Denn um den Reiz und die Magie dieses Ortes zu fühlen, muss man einfach hier sein . . .

Unser Aparthotel befindet sich in einer sehr ruhigen Lage zwischen Ortszentrum und Bergstation.

PUENTA
APARTHOTEL

Puenta ApartHotel
ul. Czarny Potok 39B
33-380 Krynica Zdrój
tel: +48 18 541 7854
www.puenta-krynica.pl

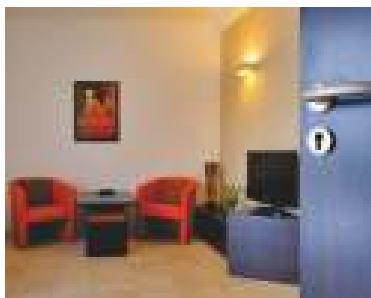
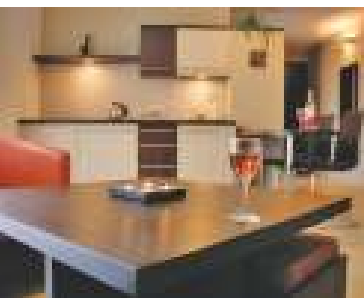

Continental



Continental befindet sich im zentral Park von Krynica Zdroj. Hier sind 200 Betten in Apartments, für 1 oder 2 Personen mit Loggia, WC und Bad. Jedes Zimmer hat Telefon, Fernseher, TV-SAT. In diesem Objekt besteht die Möglichkeit das Internet zu benutzen. Für die Gäste steht bereit Billard/ Poll/Snooker/, ein Zentrum für biologische Erneuerung und mit Sauna, Jacuzzi, Schönheitssalon, ein Schwimmbecken mit Salzgrotte, Kosmetiksalon, Friseur, und Fitnesszentrum mit ausgezeichneten Geräten zur Erneuerung und Erhaltung der sportlichen Form.

Das Sanatorium Continental bietet vorbeugend Behandlungen, Heilungen und Rehabilitation auf dem Gebiet des Profils des Kurortes Krynica. Insbesondere die Heilung des Verdauungstracks, Blasen und Geschlechtskrankheiten, Verdauungsstörungen, Rheumakrankheiten, Krankheiten der Lungen und Atemwege und Störungen im Bluttransport in den Adern des Körpers.

Echo

ul. Zieleniewskiego 16
33-380 Krynica - Zdrój
tel: +48 18 471 5545
www.echo.krynica.com.pl

Sanatorium Continental

ul. Nitribitta 4
33-380 Krynica - Zdrój
tel: +48 18 471 2851
www.sanatorium.krynica.com.pl



Lwigród



Angebote des Hauses:

- 198 Betten in ein oder zwei Personen Zimmern
- Klimaanlage in Speisesaal mit ausgezeichneter Küche
- Basis von modernen Heilmethoden, Mineralbäder und Bäder von Fangopackung, Umschläge von Fangopackung, Salzbäder, Massagen
- Anwendungen von SPA, kosmetische Behandlung von Gesicht und Händen
- finnische Sauna, Solarium, Fitnessstudio
- überwachter Parkplatz

Wir organisieren:

- Erholungsurlaube
- Rehabilitation in Turnussen
- Aufenthalt in SPA
- Diäturlaube
- Turnussen in Sanatorium



LWIGRÓD

KRYNICA - ZDRÓJ

Lwigród

ul. Nitribitta 6

33-380 Krynica Zdrój

tel: +48 18 472 5800

www.lwigrrod.pl

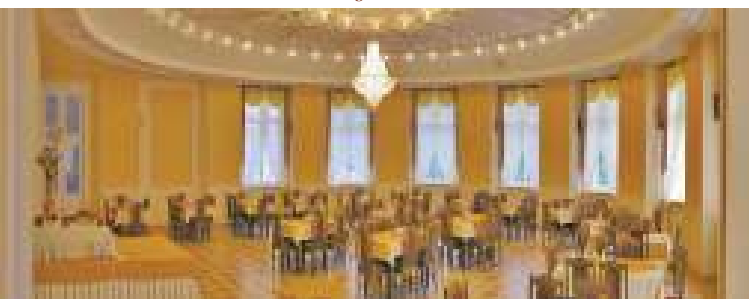

Energetyk



ENERGETYK

ul. Kiepury 2 A

33-380 Krynica - Zdrój

tel. +48 18 471 5594

www.energetyk-krynica.com



Lubicz



Willa Lubicz ist ein komplex mit vier Apartments. Jedes ist im außergewöhnlichen bunten Still eingerichtet. Das Objekt ist im ruhigen Teil der Stadt, nicht weit von Zentrum und örtlichen Attraktionen. Von den Fenstern hat man eine malerische Aussicht auf den Parkberg. Wir laden Sie herzlich zum Urlaub an diesem Ort ein, wo außer Übernachtungen noch zusätzliche Attraktionen warten. Den Gästen steht ein Balkon mit Liegestühle, Grillplatz, Kabelfernseher, Wi-Fi, und Parkplätze aufgeschlossenem Gebiet.

Jedes Apartment hat ein Schlafzimmer mit großen Bett, Bad, Kinderzimmer mit zwei auslegbaren Schlafsofas, Esstisch, und Kochnische und Geschirr für 6 Personen. Das Apartment ist Gedacht für 4-6 Personen und für die jüngsten haben wir Bettchen. Wir spezialisieren uns für Aufenthalte von Familien unterausgezeichneten Bedingungen. Wir haben reichhaltige Aufenthaltsprogramme vorbereitet, die jeden Gast zufriedenstellen sollen- von Attraktionen für die aller jüngsten bis zum aktiven Erholungsurlaub für ältere.

Willa Lubicz

Willa Lubicz

ul. Tysiąclecia 23
33-380 Krynica - Zdrój
tel: +48 694 051 526
www.krynicalubicz.pl



Krynica - Zdrój

Kraków 140km
Nowy S cz 35km

Krynicka
Organizacja
Turystyczna
www.krynica.org.pl

sdeckie

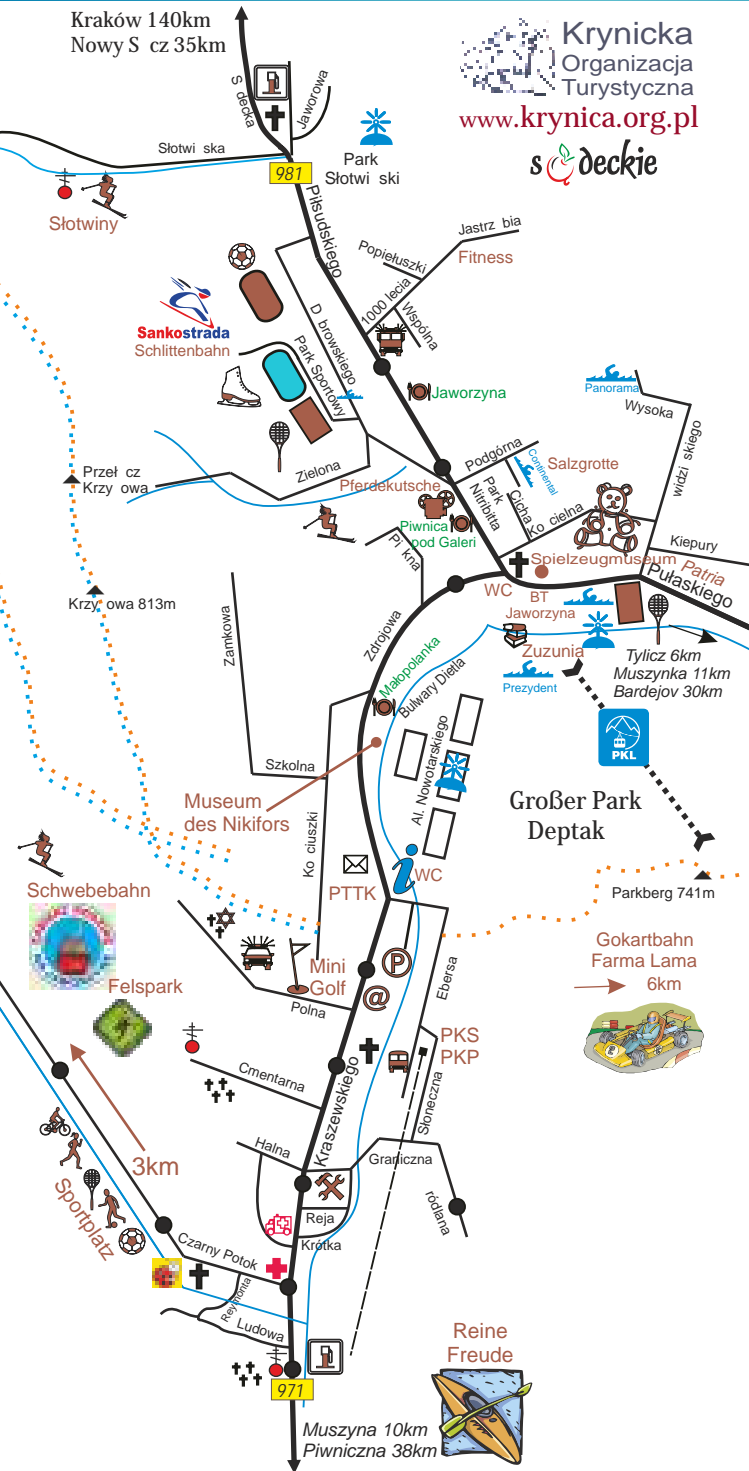

Krynica - Zdrój



Mineralwässer in Krynica

KRYNICZANKA

Hochwertiges Wasser-Quellwasser mit Mikroelementen, besonders Kalium- und Magnesium, mit großer physiologischer Wirkung für die Organismus-Regulation, Verdauungsregulation, regelt den Stoffwechsel, erleichtert die physikalischen physiotherapeutischen Verfahren.



SŁOTWINA

Ein stark hypertonisches Getränk; Besonders empfohlen bei chronischen Bluthochdruck, Verdauungsstörungen, Nierenerkrankungen und neurologischen Erkrankungen. Wird erfolgreich verwendet bei chronischen Krankheiten mit Kalium- und Magnesiummangel.

ZUBER

Hochwertiges Wasser mit einem hohen Magnesium- und Kaliumgehalt, ein Mineralwasser mit einer hohen Konzentration bei der Behandlung des Lebers und der Gallenwege, verwendet bei der Behandlung der Zuckerkrankheit – regelt den zuckerhaltigen Zuckerstoffwechsel im Blut. Ein Getränk mit Kalium- und Magnesiummangel.



JAN

Hochwertiges Wasser bei der Behandlung von Diabetes mellitus, verwendet auch bei der Behandlung anderer Nieren- und Harnwegserkrankungen, bei Arteriosklerose und Zuckerkrankheit (in Verbindung mit dem Mineralwasser „Zuber“), wirkt in der Diabetesregulation im Hinblick auf den zuckerhaltigen Zuckerstoffwechsel im Blut. Ein Getränk mit Kalium- und Magnesiummangel.

Handelsabteilung
33-380 Krynica-Zdrój,
ul. Nowotarskiego 9/4
Tel. +48 18 477 74 32
www.krynicazanka.pl

e-mail: krynicazanka@krynicazanka.pl

Krynica - Zdrój



Dortmund 1170km
Bad Sooden-Allendorf 970km
Berlin 740km
Dresden 660km
Wrocław 410km
Kraków 140km

PERLE DER
POLNISCHEN
Bäder



Publikacja opracowana przez Stowarzyszenie Krynickiej Organizacji Turystycznej
Wykorzystano zdjęcia Andrzeja Klimkowskiego z archiwum UM w Krynicy Zdroju

POWIAT
NOWOSĄDECKI



PUBLIKACJA WYDANA DZIĘKI WSPARCIU
FINANSOWEMU POWIATU NOWOSĄDECKIEGO

